

TERVEZETT ALAPRAJZ M=1:100 /B - változat/

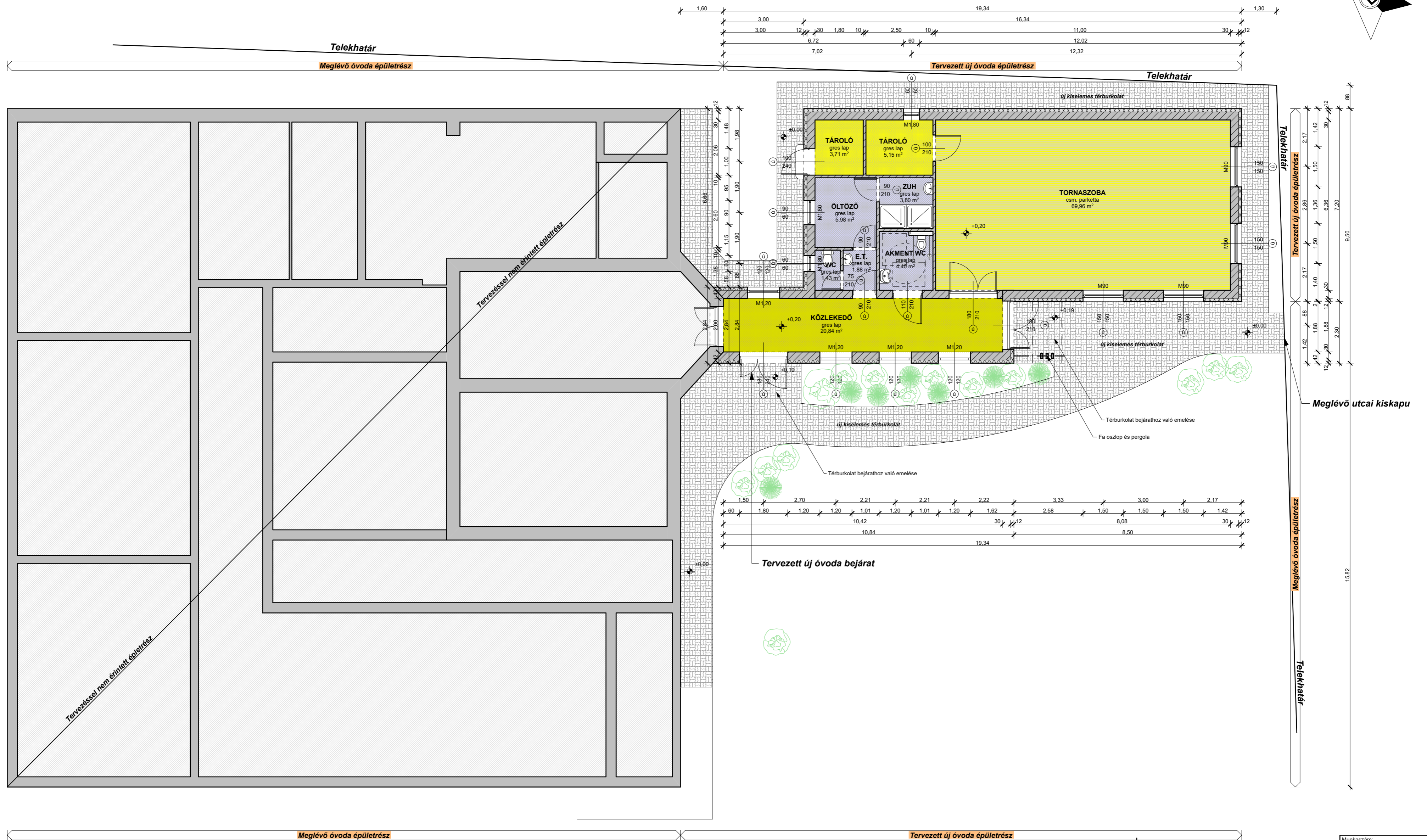
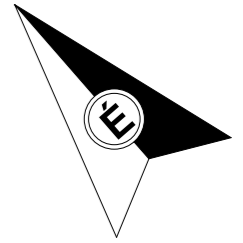

		Tervező: KERHOME Tervező, Kivitelező, Tanácsadó és Szolgáltató Kft. 5900 Orosháza, Móra Ferenc u. 36/a. tel.: 06-30-364-1801; email: kerhomekt@gmail.com, web: www.kerhome.hu	
Építés helye és címe: 5666 Medgyesegyháza, Hősök utca 2. Hrsz.: 115		Tervező: Építési engedélyterv	
Építető, megrendelő neve és címe: Projektfelügyelet - Országos Projekttervező, -támogató és -felügyelő Kft. Székhely: 1163 Bp., Batsányi János utca 28-32. Iroda: 2100 Godólló, Dózsa György út 69/A.		Dátum: 2017. szeptember hó Tervelet: Tervezett alaprajz	
Rajtszám: E - 2		Munkaszám: 74./2016.	
Kérészt: Horváth István	Felelős tervező: Csókmoi László Erik E1-04-0206	Szerkesztő: Horváth István	Kérészt: Csókmoi László Erik E1-04-0206

Az építési engedélyterv a 2013. évi LXXV. törvény (Építési törvény) 6. § (1) bekezdésében foglaltaknak megfelelően készült.